

Notre Constat, Notre Ambition

Nous, citoyens de Nouvelle-Calédonie, sommes convaincus d'être un potentiel immense, aujourd'hui freiné par des dépendances excessives au nickel et aux importations. Face à ce constat, nous ne choisissons pas la fatalité, mais l'action.

Nous proposons une vision audacieuse et pragmatique : une **économie syntropique**. C'est une économie du vivant, qui régénère nos écosystèmes tout en créant de la valeur. Une économie durable, innovante et profondément inclusive.

Ensemble, avec la société civile et la classe politique, nous pouvons bâtir un modèle de développement pour le Pacifique, fondé sur la coopération, l'autonomie et le bien commun.

ÉBAUCHE DU SYSTÈME POLITIQUE.

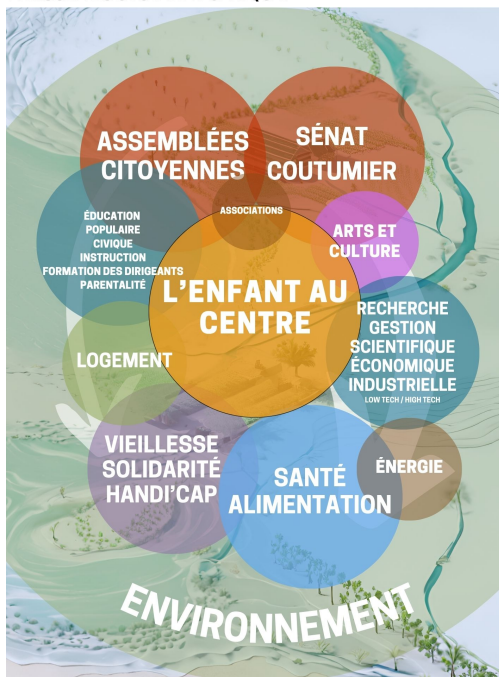

1. ⚡ **L'ÉNERGIE** : De la dépendance à l'autonomie circulaire

2. 💊 **LA SANTÉ** : De la pharmacie importée à la pharmacie du lagon

3. 🎓 **L'ÉDUCATION** : De l'école hors-sol à l'université des territoires

4. 🤝 **LA SOLIDARITÉ** : De l'assistanat à l'autonomie nourricière

Nos 4 Transformations Clés

Pour concrétiser cette vision, nous articulons notre projet autour d'une transformation énergétique majeure et de quatre piliers fondamentaux, véritables colonnes vertébrales de notre « case » de demain.

FONCTIONNEMENT ET RAYONNEMENT D'UNE MICRO-STATION ELECTRIQUE

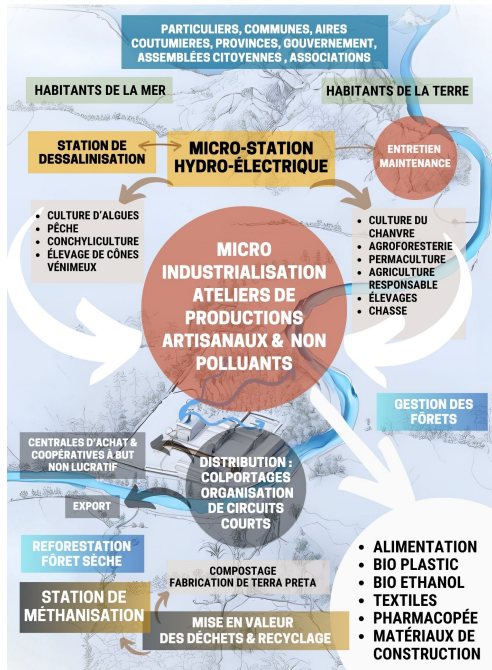

STATION DE MÉTHANISATION.

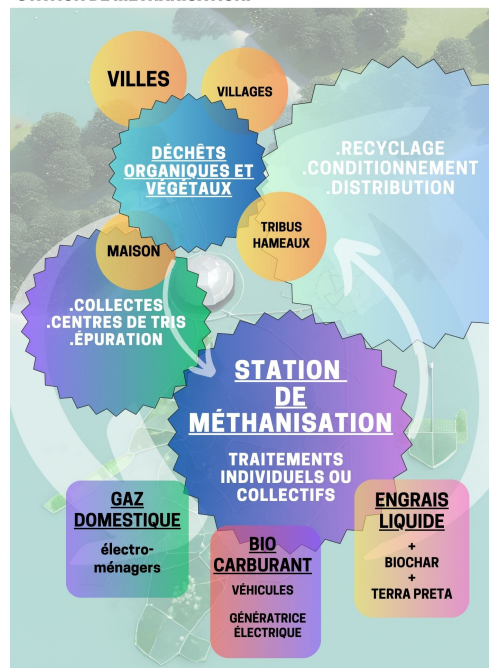

Notre Vision : Une Société Vivante et Équilibrée

Nous aspirons à un système politique et social vivant, qui puise sa force dans trois sources essentielles :

- **La sagesse des anciens** et le savoir coutumier.
- **L'audace et l'énergie des jeunes.**
- **Les lois de la nature** et les principes du vivant.

Au cœur de cette vision se trouve **l'enfant**. Car c'est en plaçant la transmission, la connaissance et l'avenir au centre de nos préoccupations que notre présent prend tout son sens.

Une Nouvelle Gouvernance : Circulaire et Démocratique

Notre projet repose sur un équilibre des pouvoirs, où chaque voix compte. Nous proposons une gouvernance où :

- Les **Assemblées Citoyennes** garantissent la démocratie directe.
- La **Recherche Syntropique** éclaire les décisions par la science.
- Le **tissu Associatif** le **CESE** ou autre...pour encre les décisions dans le respect de l'intérêt général.

Notre Appel

L'heure n'est plus aux divisions. Hier, le nickel divisait notre terre. Demain, l'énergie syntropique tissera notre unité.